TALLINNA TERVISHOIU KÕRGKOOL

2018

TALLINNA TERVISHOIU KÕRGKOOL

Sisukord

1 Tallinna Tervishoiu Kõrgkool

2 Struktuur

3 Missioon ja visioon

4 Põhiväärtused

5 Olulised kuupäevad

6 Akrediteeringud ja välised hindamised

7 Magistri- ja rakenduskõrgharidusõppe õppekavad

8 Kutseõppe õppekavad

9 Kohtla-Järve struktuuriüksus

10 Pärnu Haigla

11 Praktika

12 Õppekeskkond

13 Rahvusvaheline koostöö

14 Üliõpilas- ja õpilasesindus

15 Üliõpilaskodu

16 Raamatukogu

Tallinna Tervishoiu Kõrgkool

- Rahvusvaheliselt tunnustatud tervise ja heaolu valdkonnas koolitust pakkuv riiklik rakenduskõrgkool
- Üks kahest Eesti tervishoiu kõrgkoolist
- Õppetöö toimub lisaks Tallinnale ja Kohtla-Järvele ka teistes regionaalsetes üksustes
- Kõrgkooli rektor 2001. aastast – Ülle Ernits
- 2018. aasta seisuga õpib kõrgkoolis ca 1900 õppurit (magister – 60, rakenduskõrgharidus – 1464, kutseõpe 433) ja töötab 140 töötajat

Missioon ja visioon

Missioon

Kõrgkooli missioon on koolitada innovaatiliselt ja kriitiliselt mõtlevaid tehnoloogiliste pädevustega tervisevaldkonna töötajaid.

Visioon

Kõrgkooli visioon on olla pidevalt arenev, siseriiklikult ja rahvusvaheliselt võrgustunud organisatsioon, kus koostöös sise- ja välispartneritega ning õppijaid kaasates lahendatakse aktuaalseid probleeme.

Struktuur

Rektoraat
Nõunike kogu
Haldusstruktuuriüksused
Elukestva õppe keskus
• Meditsiinitehnilise hariduse keskus
• Terviseharidus keskus
• Õenduse õppetool
• Kutseõppe osakond
• Täienduskoolitus
Üliõpilas- ja õpilasesindus
Kõrgkooli nõukogu
Administratsioon
Õppeosakond
Nõuandev kogu
Partnerid
Sidusrühmad

Põhiväärtused

- **INIMENE**
- **KOOSTÖÖ**
- **KAASAMINE**
- **ARENG**

Olulised kuupäevad

- **1940** – asutati Tallinna Meditsiinikool
- **2002** – alustati õdede koolitamisega Kohtla-Järve Meditsiinikoolis
- **2005** – Tallinna Meditsiinikoolist sai rakenduskõrgkool ja see nimetati ümber Tallinna Tervishoiu Kõrgkooliks
- **2006** – Kohtla-Järve Meditsiinikool sai Tallinna Tervishoiu Kõrgkooli struktuuriüksuseks
- **2007** – algas õpe Pärnu Haiglas
- **16. oktoober** – kõrgkooli aastapäev

Akrediteeringud ja välised hindamised

- **2012 – Institutsionaalne akrediteerimine**
  Eesti Kõrghariduse Kvaliteediagentuuri Kõrghariduse hindamisnõukogu otsustas akrediteerida Tallinna Tervishoiu Kõrgkool seitsmeks aastaks.

- **2015 – Kutseõppe akrediteerimine**
  Eesti Kõrg- ja Kutsehariduse Kvaliteediagentuuri hindamisnõukogu otsustas akrediteerida Tallinna Tervishoiu Kõrgkooli tervishoiu ja sotsiaalteenuste õppekavad kuueks aastaks.

- **2016 – Õppekavagrupi kvaliteedihindamine**
  Eesti Kõrg- ja Kutsehariduse Kvaliteediagentuuri kõrghariduse hindamisnõukogu otsustas kinnitada hindamiskomisjoni aruande ja viia järgmine Tallinna Tervishoiu Kõrgkooli meditsiini õppekavagrupi esimese õppeastme kvaliteedihindamine läbi 7 aasta pärast ning tervishoiu õppekavagrupi esimese astme kvaliteedihindamine 7 aasta pärast kõrvaltingimusega

Magistri-, rakenduskõrgharidusõppe õppekavad

- **Terviseteaduse magister** – 1,5 aastat
- **Õde** – 3,5 aastat
- **Ämmaemand** – 4,5 aastat
- **Optometrist** – 3,5 aastat
- **Farmatseut** – 3 aastat
- **Hambatehnik** – 3,5 aastat
- **Tegevusterapeut** – 4 aastat
- **Tervisedendus** – 3 aastat

Kutseõppe õppekavad

- **Hooldustöötaja** – 2 aastat
- **Erakorralise meditsiini tehnik** – 1 aasta
- **Lapsehoidja** – 1 aasta
- **Abivahendispetsialist** – 1 aasta, töökohapõhine õpe
- **Tegevusjuhendaja** – 1 aasta, töökohapõhine õpe
- **Sterilisatsioonitehnik** – 1 aasta, töökohapõhine õpe

Kohtla-Järve struktuuriüksus

- **Kohtla-Järvel õpetatavad erialad:**
  - Õde
  - Hooldustöötaja

Pärnu Haigla

- Õppetöö toimub alates 2007. aastast ka Pärnu Haiglas
- Tallinna Tervishoiu Kõrgkooli, Pärnu Haigla, Eesti Õdede Liidu ja Pärnu Kolledži ühisprojekt „Kool haiglas“ allkirjastati 2014. aasta kevadel
- Projekti eesmärk: pakkuda Pärnumaa ja Lääne-Eesti inimestele võimalust omandada õe rakenduskõrgharidus kodu lähedal
- Pärnu Haigla annab õe õppeks vajaliku sisustusega auditooriumi ja praktikumide ruumid, õppetöö läbiviimise ja korraldamise eest vastutab kõrgkool
- Esimene õpperühm alustas 2014. aastal – 31 tudengit
- Teine ja kolmas õpperühm alustasid aastatel 2017 ja 2018 – 30 + 30 tudengit

Praktika

- Praktika – õppetöö lahutamatu osa
- Praktikabaasid üle terve Eesti
- Õppida ja praktikat teha on võimalik ka välismaal

Simulatsioonikeskus

Kiirabiauto simulaator

Optomeetria laborid

Hambatehnika laborid

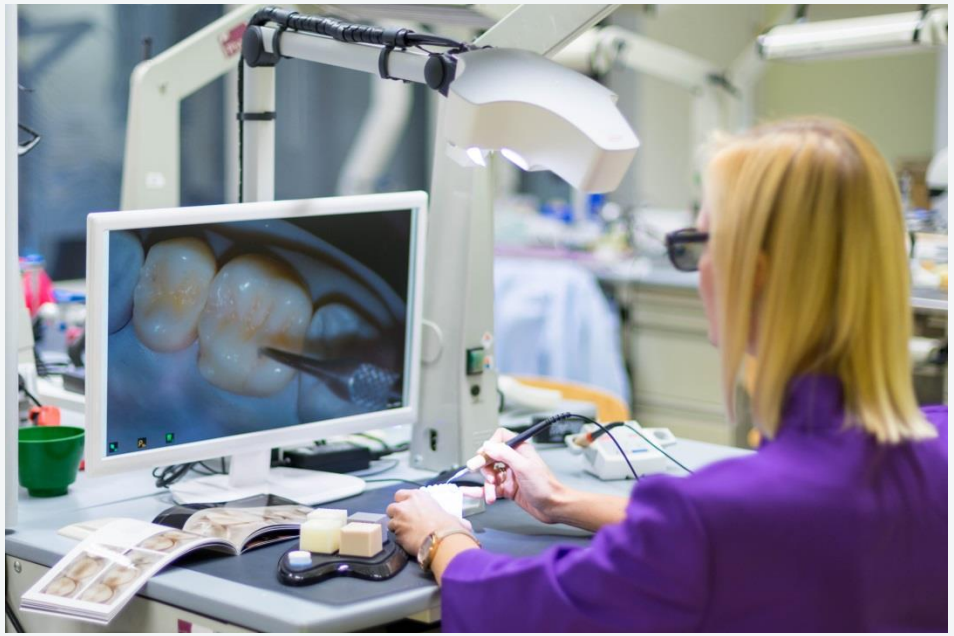

Farmaatsia laborid

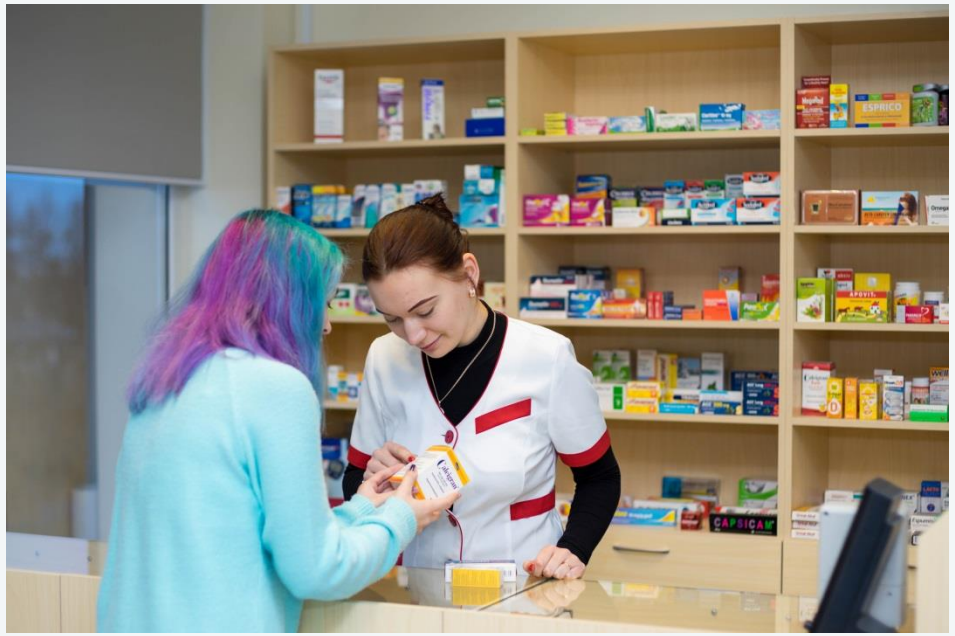

Tegevusteraapia õppekorter

Ergonoomikaklass

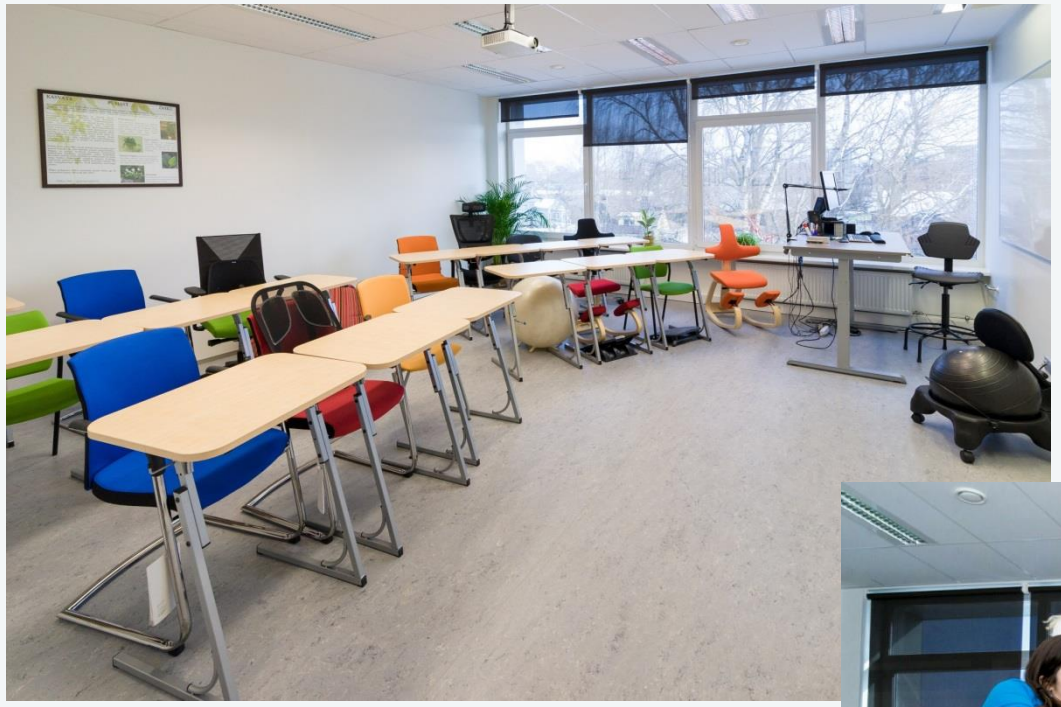

Aula

Rahvusvaheline koostöö

- First week of November – International Week
- Erasmus+
- Erasmus+ credit mobility
- Nordplus
- EEA/Norway scholarship programme
- Bilateraalsed lepingud

Rahvusvahelistumine

2016/2017 õppeaastal:

- **116** välisüliõpilast - õppis ja sooritas meie kõrgkoolis praktikat
- **94** meie kõrgkooli üliõpilast (6,7%) - õppis ja oli välismaal praktikal
- **92** välisõppejõudu ja töötajat - õpetas ja käis õppimas meie kõrgkoolis
- **129** kõrgkooli õppejõudu ja töötajat (87,8%) - käis partnerkõrgkoolides õpetamas või õppimas.

Üliõpilas- ja õpilasesindus

- Kõrgkoolil on aktiivne üliõpilas- ja õpilasesindus alates 1995. aastast

Üliõpilaskodu

- **Asukoht: Nõmme tee 49**
- **Mahutab ligi 250 õppurit**
- **Virtuaaltuur:** www.ttk.ee/virtuaaltuur

Raamatukogu

- Tallinna õppehoones ja Kohtla-Järve struktuuriüksuses
- Kaasaegne ja innovatiivne töö-, õpi-, uurimis- ja suhtluskeskkond
- Kogub, säilitab ja teeb kasutajale kättesaadavaks tervishoiualased teavikud ja andmebaasid
- Teavikute andmed on nähtavad Raamatukogude Info- ja Kataloogisüsteemis RIKSWEB.
- Individuaal- ja rühmatööruumid, puhkeala

Tere tulemast!

Lisainfo:
Marit Talunik
Turundus- ja kommunikatsioonispetsialist
marit.talunik@ttk.ee
+372 50 40 729

TALLINNA TERVISHOIU KÕRGKOOL